

PEL TANCAMENT DE BASSETA BLANCA

Els sota signants volem amb el present escrit manifestar la nostra oposició a que es continue abocant fem a BASSETA BLANCA per que :



- 1º És un abocador incontrolat i insalubre que danya el medi ambient.
- 2º Suposa una forta agressió de les grans ciutats contra els pobles, que són més sans i habitables.

3º Està contaminant el nostre entorn i ningú sap les repercussions globals en l'aigua, terrenys, agricultura, e.t.c.

PER AIXÓ EXIGIM EL TANCAMENT INMEDIAT DE BASSETA BLANCA.

NOMBRE	D.N.I.	FIRMA

D.N.I.	NOMBRE	APELLIDOS	FIRMA.
--------	--------	-----------	--------

GRUP ECOLOGISTA
LA LLAMA
A. E. AGDO

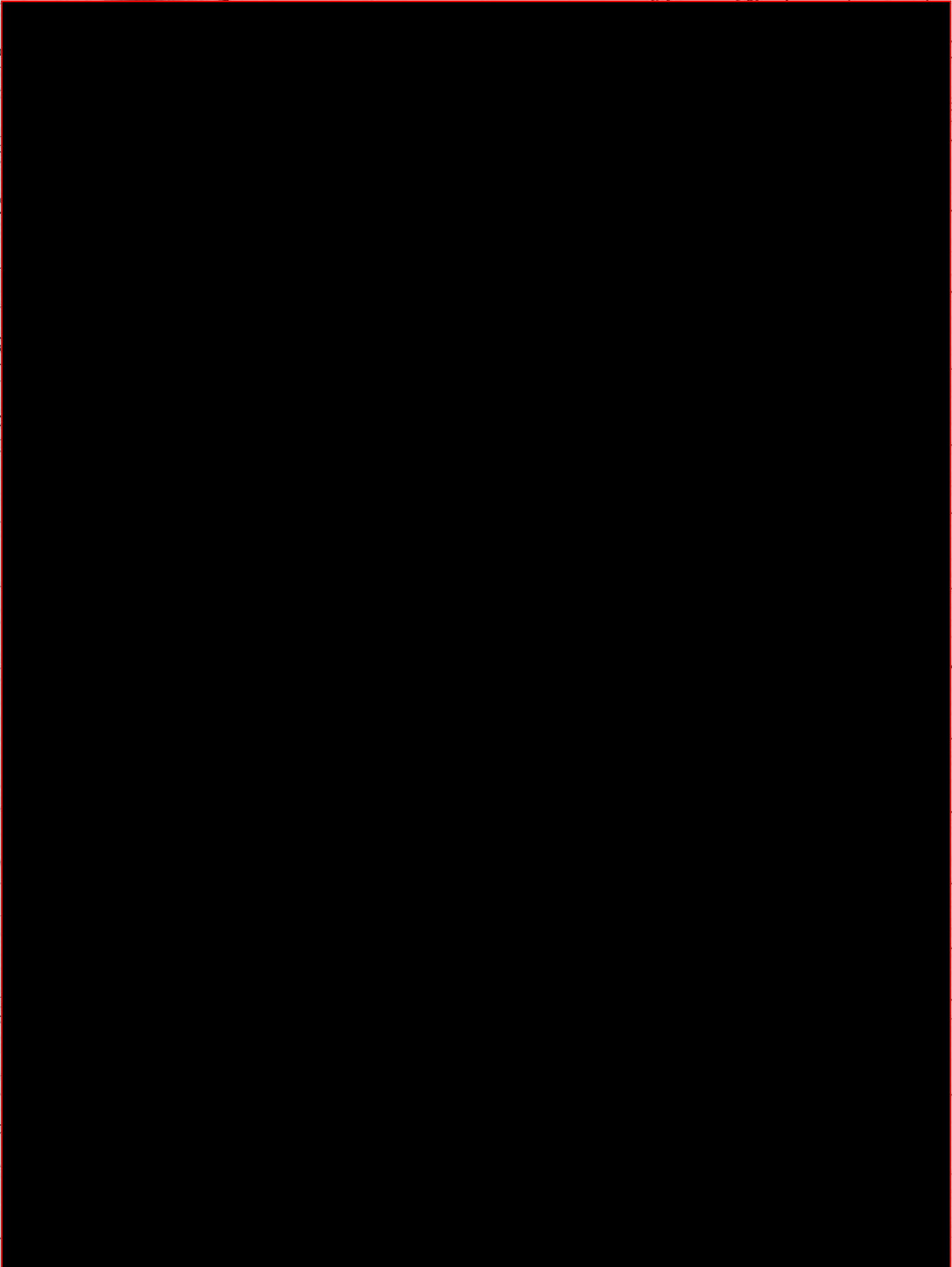

D.N.I.

NOMBRE

APELLIDOS

FIRMA.

150

150

150

D.N.I.

NOMBRE

APELLIDOS

FIRMA.

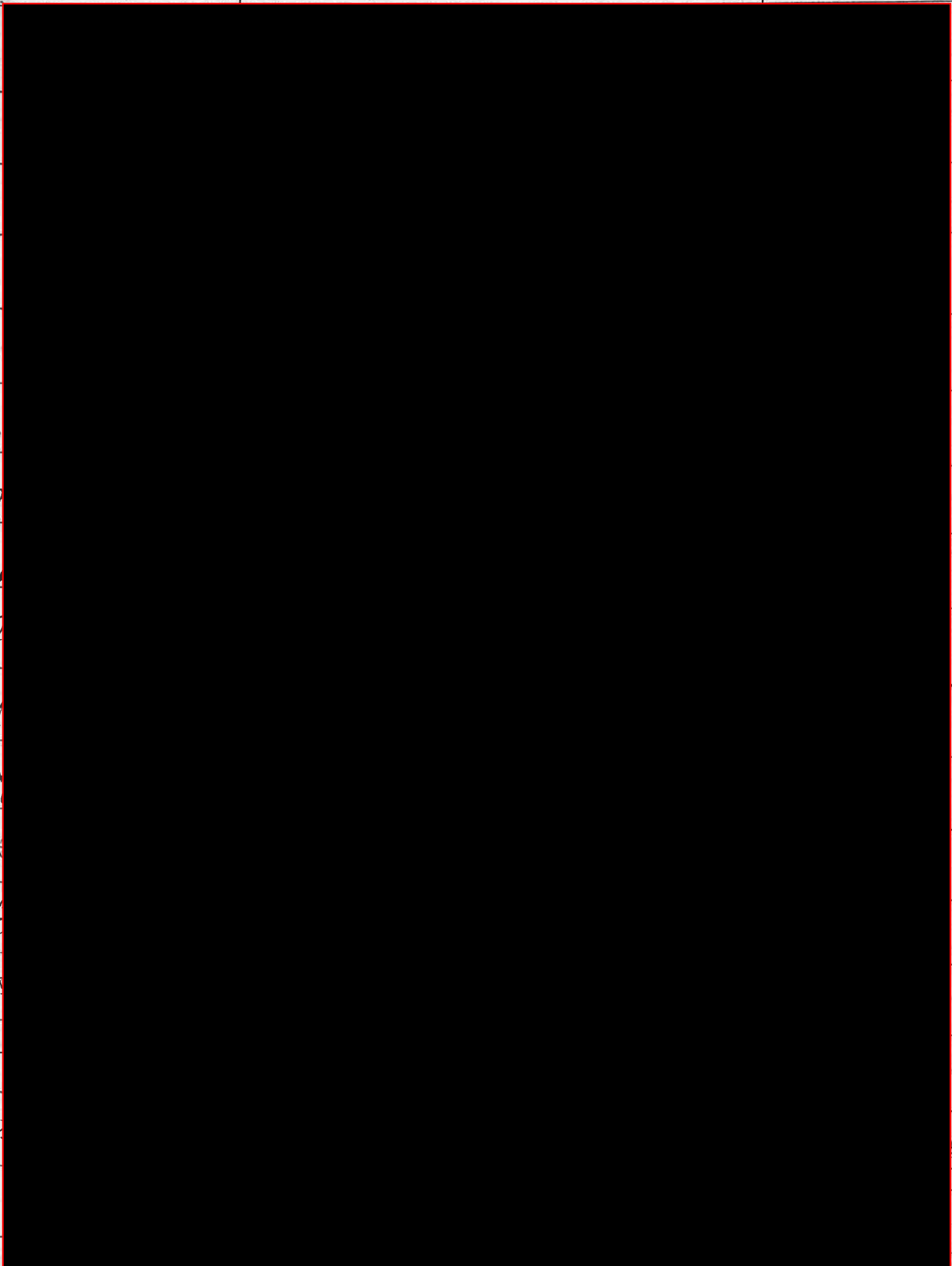

D.N.I.	NOMBRE	APELLIDOS	FIRMA.



D.W.L.

IP ECOLO

1164111.

1
 2
 3
 4
 5
 6
 7
 8
 9
 10
 11
 12
 13
 14
 15
 16
 17
 18
 19
 20
 21
 22
 23
 24
 25
 26
 27
 28
 29
 30
 31
 32
 33
 34
 35
 36
 37
 38
 39
 40
 41
 42
 43
 44
 45
 46
 47
 48
 49
 50
 51
 52
 53
 54
 55
 56
 57
 58
 59
 60
 61
 62
 63
 64
 65
 66
 67
 68
 69
 70
 71
 72
 73
 74
 75
 76
 77
 78
 79
 80
 81
 82
 83
 84
 85
 86
 87
 88
 89
 90
 91
 92
 93
 94
 95
 96
 97
 98
 99
 100

1. 1. 1.

نہایت پرستش و تعظیم کے ساتھ

۱۱۷۷۱۷۷۷

T 11C 4114.



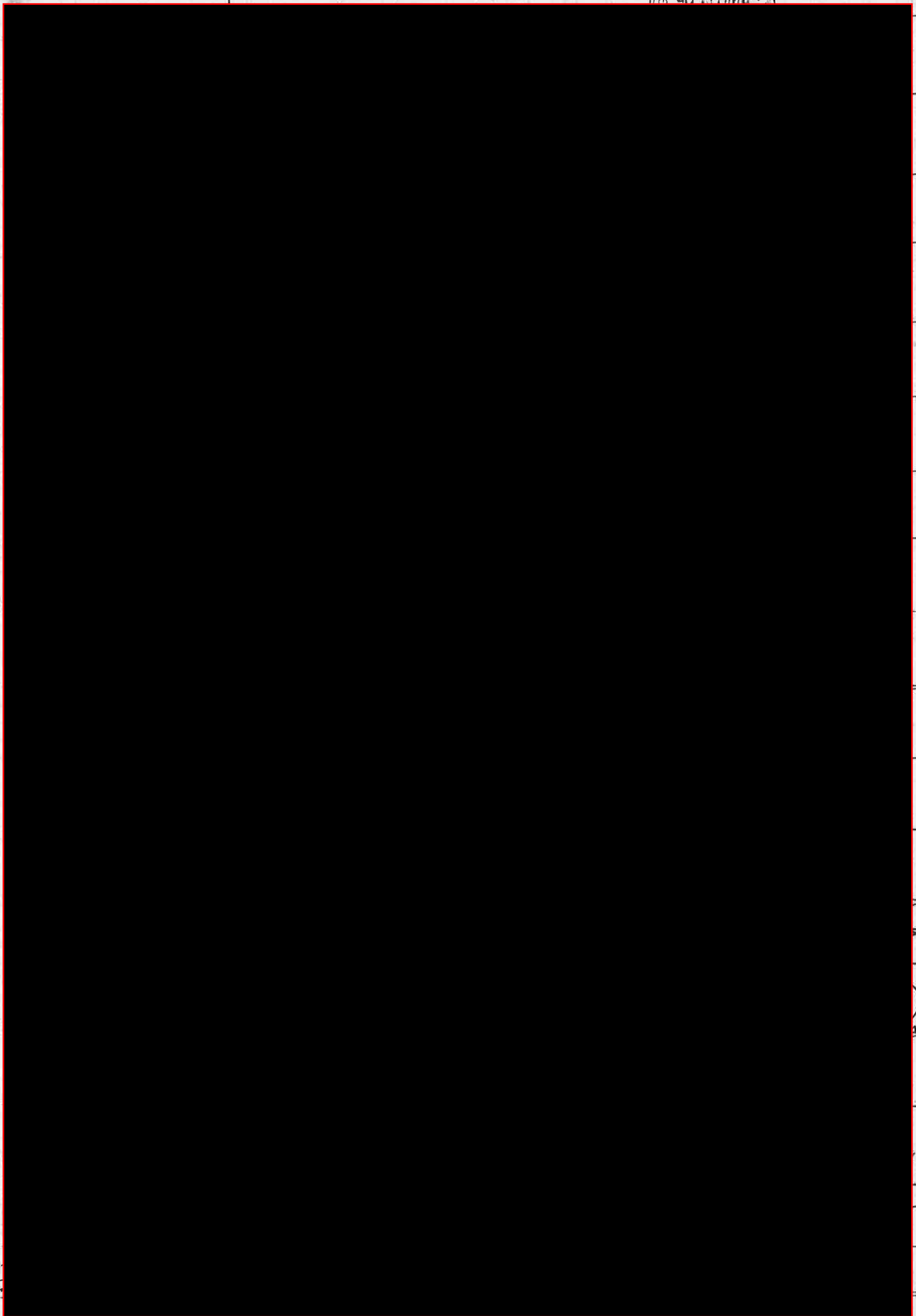

Dea

LA LLOMA

ad
✓
eye
fe
E



MEDIO AMBIENTE Y ECOLOGIA

REDUCCION DEL CONSUMO DE AGUA, para lo cual se instará a la instalación de depuradoras en las piscinas, fomentar el microrriego, utilización de especies de bajo consumo, etc.

ESTUDIO DE LAS AGUAS Y OTROS PRODUCTOS RESIDUALES para emprender las medidas correctivas en las instalaciones que produzcan sustancias nocivas.



APOYO A LOS AGRICULTORES PARA LA POTENCIACIÓN DE LA AGRICULTURA ECOLÓGICA, sin plaguicidas nocivos.

DECLARAR ESPACIO DE ESPECIAL PROTECCION LOS MÁRGENES DEL RIO, Y LOS BOSQUES MEDITERRANEOS que lo circundan, para evitar que se produzcan agresiones especulativas.

PROMOVER :

o Ante la Administración el **CIERRE DEFINITIVO DE BASSETA BLANCA**, y exigir que se cumplan las medidas correctoras para que se reduzcan los efectos nocivos.

o **LA EDUCACION AMBIENTAL Y LA PROTECCION AL MEDIO AMBIENTE** dirigiéndola a la población en general y especialmente a la edad escolar, con campañas promocionales de mentalización ecológica.

o Celebración del **DIA DEL MEDIO AMBIENTE**, que tendrá como objetivo mentalizarnos -a todos- sobre la necesidad y obligación de la protección del medio ambiente.

o La celebración de **"L'OFRENA AL RIU TURIA"** con el fin de aprovechar las jornadas festivas para centralizar en nuestro pueblo las inquietudes de la Comunidad Valenciana en el estudio de soluciones para la limpieza y regeneración de las aguas y márgenes del río Turia.

Además de estos actos lúdico-culturales, se programarían: concursos sobre proyectos ecológicos, estudios de depuración de aguas, seminarios sobre la defensa del medio ambiente, campañas de participación ciudadana en la limpieza y protección de ecosistemas de la localidad, etc.

Se acondicionarían zonas de uso público en las cercanías del río, con estricto control para no alterar el entorno físico y ecológico.



conjunto de servicios. Ser el punto de encuentro de las diferentes iniciativas juveniles y dar soluciones a los diferentes problemas como son:

Servicio Militar.

Objeción de conciencia.

Ventanilla única (empleo juvenil, asesoramiento sobre creación de empresas.

Potenciar el C.I.J. (Centro de información Juvenil)

Información y prevención de problemas juveniles (drogadicción, relaciones sexuales, etc)

Vivienda joven (información sobre ayudas de la adquisición de viviendas)

Fomentar intercambios culturales.

Asesoramiento sobre estudios e información para la obtención de becas.

También vamos a seguir consolidando los campamentos municipales, y las actividades de ocio como "Riba-Jove".

Pretendemos que esta legislatura suponga un nuevo punto de partida para todos los jóvenes progresistas de nuestra población y un nuevo posicionamiento y replanteamiento ante el futuro, aportando a ello nues-

tro más amplio sentido de la solidaridad.

MAYORES

Es necesario desarrollar como línea de mejora de la calidad asistencial sanitaria la atención a mayores de 65 años.

Por otra parte es necesario atender las crecientes necesidades culturales, deportivas, de ocio y tiempo libre de los mayores.

El conjunto de atenciones que requieren nuestros mayores pueden desarrollarse mejor en el propio domicilio, es decir la "Residencia en Casa" con calidad de vida. Esta línea debe complementarse con una expansión de los Centros de Día, Centro de Residencia, etc..

Las personas mayores no deben convertirse en meros espectadores de la vida social, sino que hemos de facilitar, su papel activo en la sociedad a través de la participación y de la implicación en la resolución de los problemas colectivos.

6 - Medio Ambiente, Zonas Verdes y Agricultura

MEDIO AMBIENTE Y ZONAS VERDES

Conseguida la desaparición de la fábrica de cementos en el corazón de la población y acotada la extracción de material en las canteras de la localidad a través del Plan General. Consideramos que el medio Ambiente en la localidad es el resultado de circunstancias muy diversas que han actuado a lo largo de los tiempos.

Se procurará un desarrollo urbanístico equilibrado e integrado a través de la aprobación definitiva del Plan General, cooperando con los planes provinciales de residuos sólidos, planes provinciales de saneamiento con la construcción definitiva de la fase II de la Depuradora Comarcal.

LOS SOCIALISTAS NOS REAFIRMAMOS EN EL CIERRE TOTAL Y ABSOLUTO DE BASSETA BLANCA.

Las últimas zonas verdes como la plaza de Vicent Andrés Estelles, zona Más Escoto, Biblioteca y antiguo Camp de Fútbol, no son suficientes. Los próximos cuatro años construiremos, cuatro amplias zonas verdes.

- Primero, zona de la Gasolinera.
- Segundo, barranco de las monjas, junto al centro social.
- Tercero, segunda fase barranco de moros.
- Cuarto, se comenzará un segundo parque municipal en el triángulo formado por el camí de les ànimes y la carretera hasta el puente.

PLAN DIRECTOR DEL AGUA POTABLE

Los socialistas aprobamos en la legislatura anterior el Plan Director del agua potable, con en una inversión superior a los 600.000.000 de pts. Hemos desarrollado una primera fase.

Comenzaríamos una segunda fase que consistiría en:

ECOLOGIA

I

SALUT

EL condicionant de la nostra salut és, sense cap dubte, el Medi Ambient en el que vivim dia a dia. Perque defensem una salut ambiental satisfactòria, proposem:

1.- Creació d'una Regidoria de Medi Ambient, amb competències i recursos econòmics suficients.

2.- Un Consell Municipal de Medi Ambient que afavorisca la participació i la gestió de totes les entitats i associacions ecologistes preocupades pels problemes mediambientals.

3.- Desenvolupament d'un Programa Educatiu Mediambiental.

4.- Creació d'un Gavinet Tècnic de Medi Ambient, comarcal.

5.- Programa per la defensa d'un "Riu Túria viu".

6.- TANCAMENT DE L'AVOCADOR DE BASSETA BLANCA, exigint un Pla de Restauració als responsables d'aquest desgavell ecològic.

7.- Pla de protecció integral per a tota la ribera del riu, impossibilitant l'especulació i la construcció de xalets a les vores del riu.

8.- Creació d'espais naturals protegits, tot afavorint el repoblament de les nostres muntanyes: Muntanya del Frare, zones cremades, etc.

9.- Control i denejament dels residus urbans i industrials.

10.- Estudis i control de les aigües potables i reserves, tot evitant l'actual contaminació de nitrats.

11.- Elaboració d'ordenances municipals contra la contaminació acústica (sorolls).

12.- Un servei de neteja dels contenidors de fem i dels carrers.

13.- Un Pla municipal de prevenció d'incendis.

14.- Es fomen-
tarà l'ús d'energies
renovables i pràc-
tiques ecològiques
mitjançant la des-
gravació fiscal en
els impostos muni-
cipals. ■

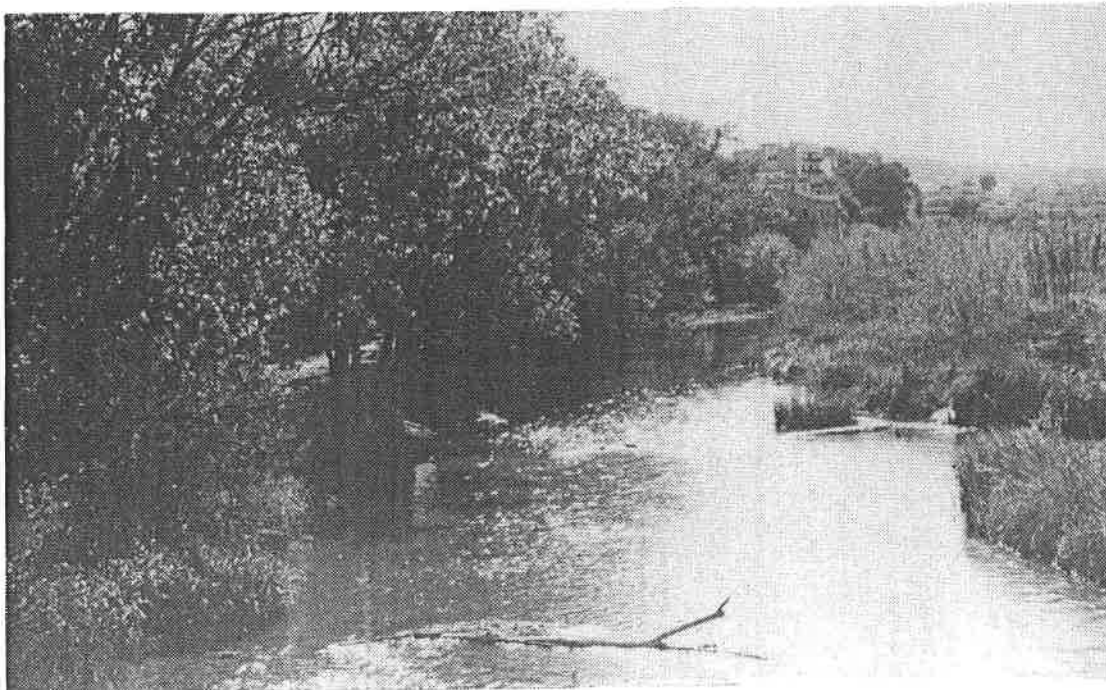

PEL TANCAMENT DE BASSETA BLANCA

Els sota signants volem amb el present escrit manifestar la nosira oposició a què es continue abocant fem a BASSETA BLANCA per què :

1º- És un abocador incontrolat i insalubre que danya el medi ambient.

2º- Suposa una forta agressió de les grans ciutats contra els pobles, que són més sans i habitables.

3º- Està contaminant el nostre entorn i ningú sap les repercussions globals en l'aigua, terrenys, agricultura, e.t.c.

PER AIXÓ EXIGIM EL TANCAMENT INMEDIAT DE BASSETA BLANCA.

NOMBRE	D.N.I.	FIRMA
