



CONSELLERIA DE TERRITORI
I HABITATGE

emtre
REGISTRE GENERAL

DATA 12 DIC. 2005

Francesc Cubells, 7
46011 VALÈNCIA
Telèfon 96 197 35 00

ENTRADA Nº 746 PT.

GENERALITAT VALENCIANA
CONSELLERIA DE TERRITORI I HABITATGE
C/ Francesc Cubells, 7 - VALÈNCIA
Registre General - 221

Data 01 DIC. 2005

EIXIDA 29332

ENTIDAD METROPOLITANA
PARA EL TRATAMIENTO DE
RESIDUOS
Plaza del Ayuntamiento, nº 9
VALENCIA

Expte: D-1249/05
Ref: AR/ic

Adjunto oficio del Seprona de la Guardia Civil relativo al antiguo vertedero ubicado en el término municipal de Riba-Roja, partida Basseta Blanca, dado que, al parecer, el mantenimiento del mismo compete a esa entidad al haberse extinguido el Consell Metropolità de L'Horta, interesándose información relativa a las actuaciones, que en su caso, se lleven a cabo por ese organismo.

Valencia, a 11 de noviembre de 2005
LA SECRETARIA AUTONOMICA

Cristina Serrano Mateo





MINISTERIO
DEL INTERIOR



D-1249/05
GUARDIA CIVIL
DIRECCIÓN GENERAL

COMANDANCIA DE VALENCIA
SERVICIO PROTECCIÓN DE LA NATURALEZA DE
BENAGUASIL

O F I C I O

Nº. DE SALIDA 85

S/REF:

De fecha

Nº

N/REF: JCGP

ASUNTO: Vertidos de Lixiviados

FECHA: 07 de marzo de 2005

DESTINATARIO: ILMO.SR. JEFE DE LOS SERVICIOS TERRITORIALES DE LA CONSELLERIA DE TERRITORIO Y VIVIENDA.-

VALENCIA

Con fecha 23 de febrero de 2005 a las 16:00 horas, por esta Patrulla se observó, como del vertedero ubicado en el termino municipal de Ribarroja, partida Basetta Blanca (antiguo vertedero del EXCMO AYUNTAMIENTO DE VALENCIA), al hacer un recorrido por su perímetro, se observan algunos puntos donde los residuos están al descubierto posiblemente motivado por la erosión del terreno y falta de mantenimiento, percibiéndose fuertes olores presumiblemente debido a la descomposición de los residuos, observándose que la valla perimetral en algunos puntos está en el suelo, por lo que no ejerce su función de impedir el paso a persona ajenas. Se observa como del citado vertedero hay numerosos puntos de vertidos de lixiviados, los cuales transcurren por camino publico, y parcelas, filtrándose posteriormente en el suelo.

Que en la actualidad en el citado vertedero hay una empresa denominada EMTE S.A., con razón social en Espulques de Llobregat (Barcelona), Avd Baix Llobregat,10, teléfono 936026670 y 616972686, siendo persona de contacto [REDACTED], del departamento de Medio Ambiente, dicha empresa y según manifestaciones de la persona que hay en el lugar, nos comunica que tan solo la empresa gestiona el gas que se produce, no teniendo ellos la gestión del vertedero.

Lo que se participa a V.I., por si pudiese infringirse la legislación vigente, significando que a su vez se da cuenta al Ilmo. Sr. Presidente de la Confederación hidrográfica del Júcar, y al Ilmo. Sr. Alcalde Presidente del M.I. Ayuntamiento de Ribarroja.

Se adjunta reportaje fotográfico al reverso.



EL CABO 1º DEL SEPRONA

Edo. José Carlos Gutiérrez Pascual.

GENERALITAT VALENCIANA
CONSELLERIA DE TERRITORI I VIVIENDA
C/ Francisco Cubells, 7 - VALENCIA
Registro General

Fecha 30 MAR. 2005

ENTRADA 12926/21

CORREO ELECTRÓNICO:

v-pto-benaguasil-seprona@guardia civil.org

(C/ Pedralba nº 172
(46180 BENAGUASIL)
(TEL.: 96.273.00.06)
(Móvil: 669819752)



ARRIBA.- Lixiviados fuera del recinto del vertedero.-
 ABAJO.- Curso de los lixiviados hasta fuera del vertedero

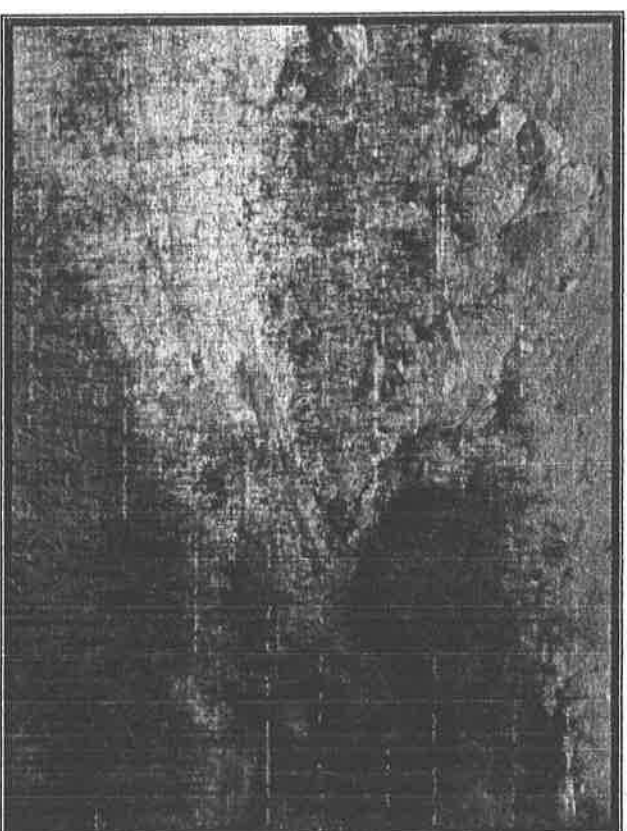

ARRIBA.- Lixiviados en el interior del vertedero.-
 ABAJO.- Lugar por donde afloran lixiviados entre basuras.

