

Servei Territorial d'Urbanisme
VALENCIA
 15 JUL. 2011

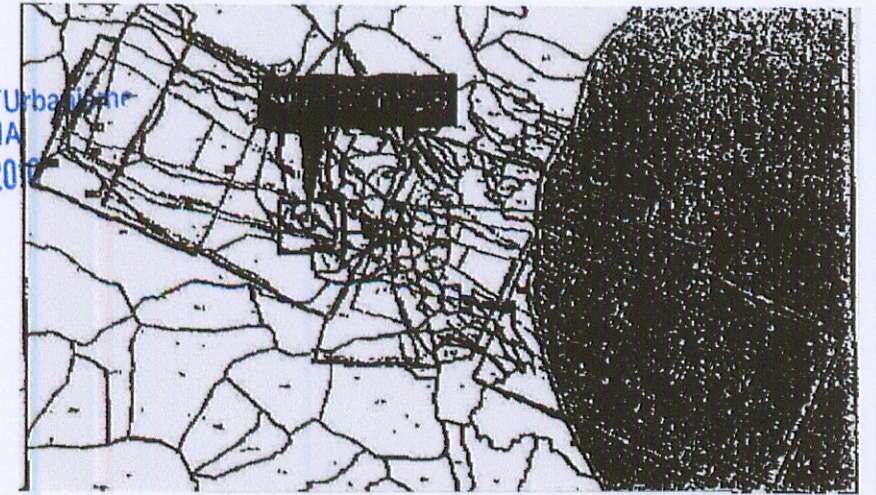

Diligencia para hacer constar que el presente documento relativo al **TEXTO REFUNDIDO PAI MASIA SAN RAFAEL** se corresponde con el aprobado por acuerdo plenario de fecha 7 de julio de 2010 e incorpora las subsanaciones ordenadas por la CTU en acuerdo de fecha 31 de marzo de 2010. En Ribarroja del Turia, a 8 de julio de 2010. LA SECRETARIA

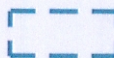
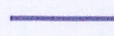
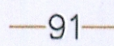
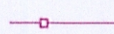

-  LIMITE DE LA ACTUACIÓN
-  SERVIDUMBRES DE OPERACIÓN
-  91 CURVAS DE NIVEL
-  LIMITE TERMINOS MUNICIPALES

GENERALITAT VALENCIANA
CONSELLERIA D'OBRES PUBLIQUES, URBANISME I TRANSPORTS
APROBACION DEFINITIVA EN SESION
23 FEB. 2011
 DE LA COMISION TERRITORIAL DE URBANISMO

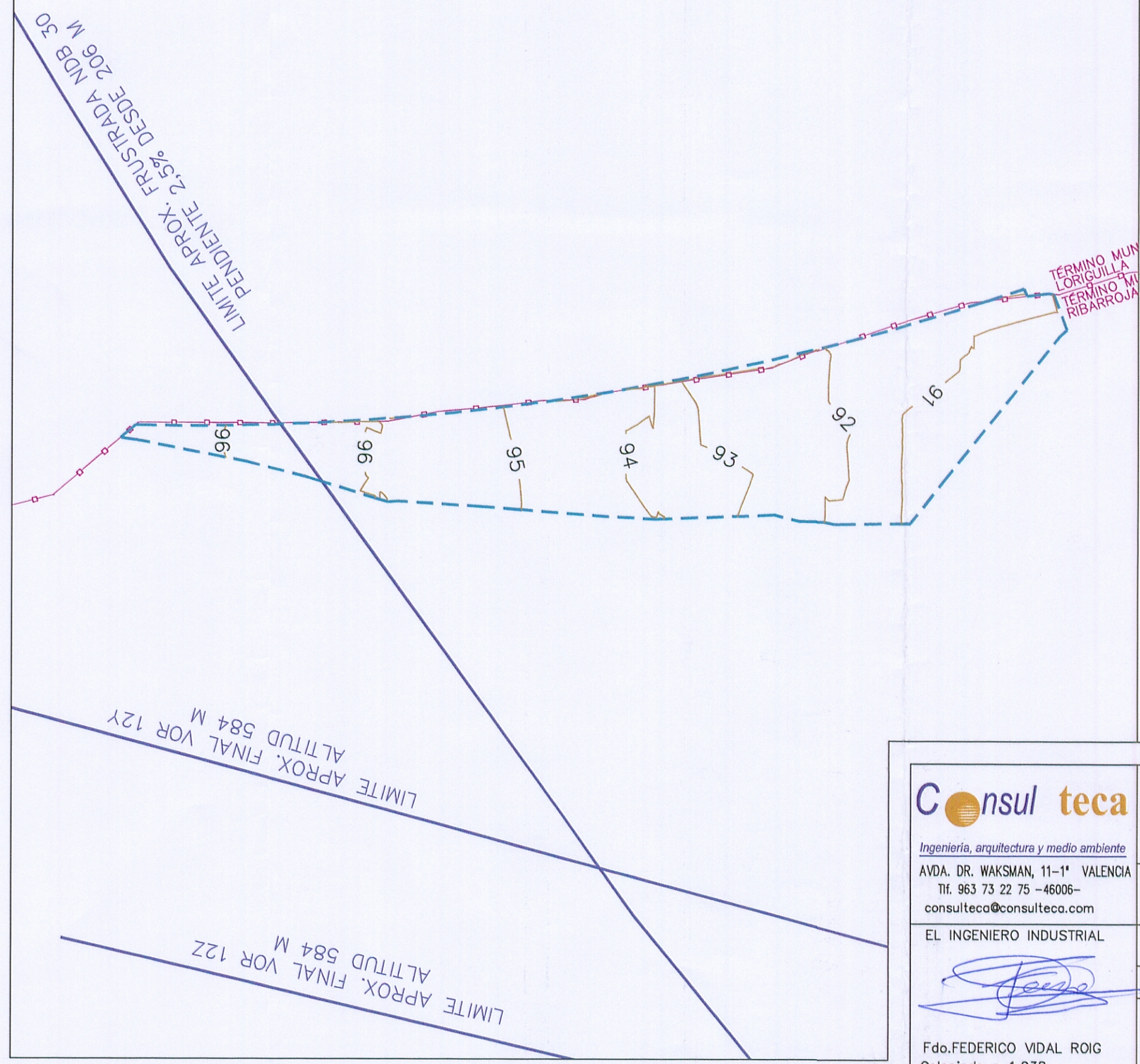

Consulteca
 Ingeniería, arquitectura y medio ambiente
 AVDA. DR. WAKSMAN, 11-1ª VALENCIA
 Tlf. 963 73 22 75 -46006-
 consulteca@consulteca.com



PROMOCIONES INDUSTRIALES
MAFORT, S.L.

EL INGENIERO INDUSTRIAL

 Fdo. FEDERICO VIDAL ROIG
 Colegiado n 1.038

DOCUMENTO DE HOMOLOGACIÓN TEXTO REFUNDIDO
SECTOR INDUSTRIAL MASÍA SAN RAFAEL

RIBARROJA DEL TURIA (VALENCIA)

ESCALA: 1 / 5.000 FECHA: JUNIO 2010 PLANO N°: 10

DENOMINACIÓN
AEROPUERTO DE VALENCIA. SERV. AERONÁUTICAS
SERVIDUMBRES DE OPERACIÓN DE LAS AERONAVES